

Ficha Técnica BRAVA

Código: 10.86.5923

- Maçaneta em Inox
- Roseta em Inox
- Máquina 4010/55
- Distância de Broca: 55mm
- Aço Inox 304 – Alta resistência à corrosão



Aplicação

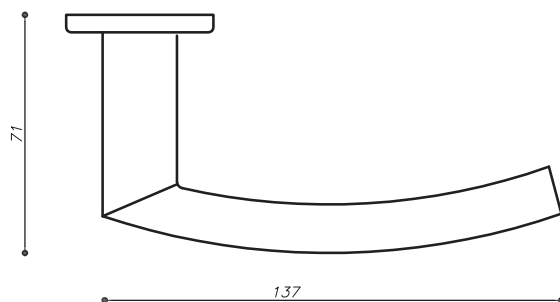

Acabamentos

● IEP - Inox Epóxi Preto

● IE - Inox Escovado

● IP - Inox Polido

 Indicadas para áreas litorâneas

Opcionais

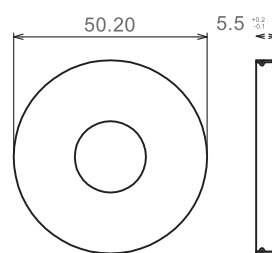

ROSETA REDONDA
GRANDE - CÓD. 086

tradição & evolução

AROUCA
FECHADURAS

Ficha Técnica

Maquinas de 55mm de broca
Faixa de espessura da porta: 30 a 40mm

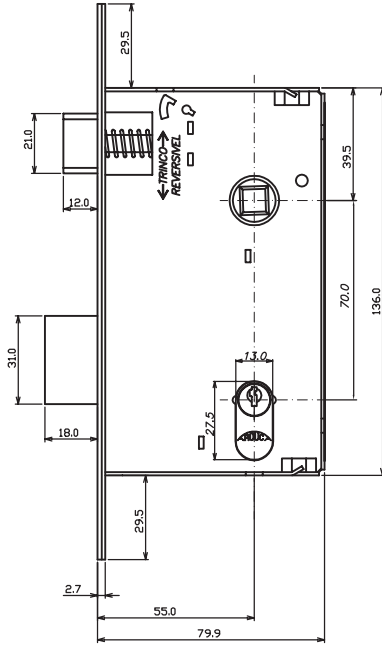

Máquinas externa: **4010/55**
1.296 variações de segredo

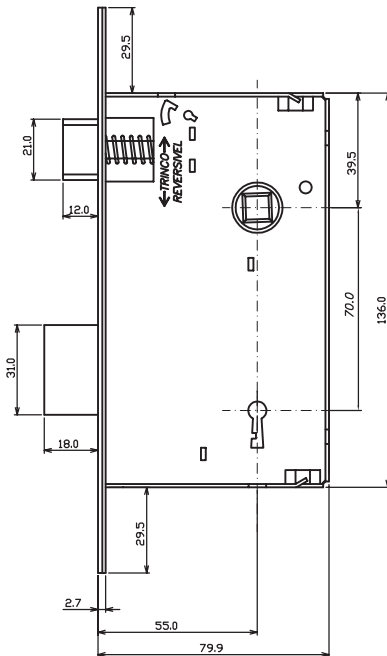
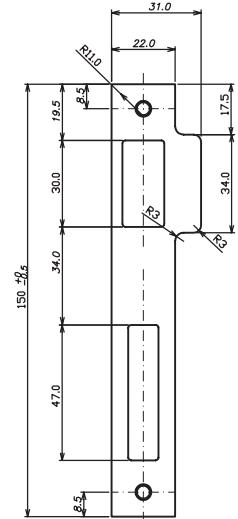
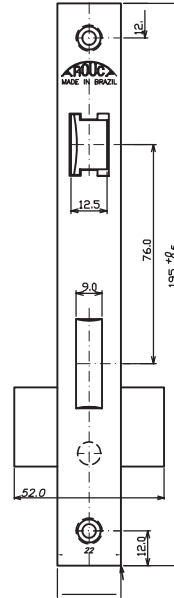

Máquinas interna: **4040/55**
6 variações de segredo

Máquinas de banheiro: **4050/55**

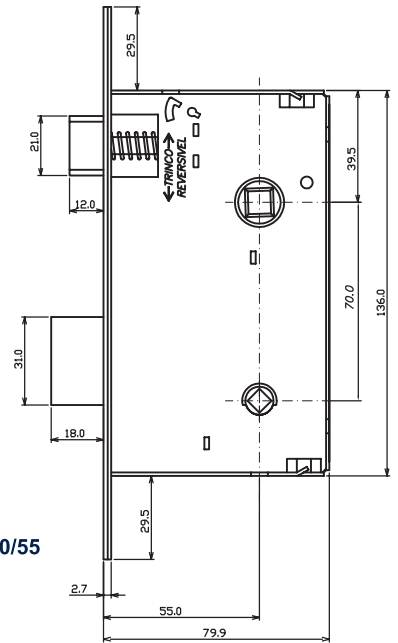

Frequência de uso:
trafego intenso



Grau de resistência
à corrosão 4



Grau de segurança:
alta

tradição & evolução

AROUCA
FECHADURAS



Injeção de peças técnicas

PROGRAMA BRASILEIRO DA QUALIDADE E PRODUTIVIDADE DO HABITAT

Qualidade 100% garantida

Super resistente à corrosão



NO FUNCIONAMENTO





NACIONAL



ASSOCIAÇÃO BRASILEIRA DE NORMAS TÉCNICAS

Ficha Técnica

Normas

FREQUÊNCIA DE USO	FUNCIONAMENTO DA LINGUETA PELA CHAVE (CICLOS)	FUNCIONAMENTO DO TRINCO PELA MAÇANETA (CICLOS)	FUNCIONAMENTO DO TRINCO POR ATAQUE LATERAL (CICLOS)	INTRODUÇÃO E RETIRADA DA CHAVE (CICLOS)	UTILIZAÇÃO DA FECHADURA
 Uso intenso	120.000	600.000	600.000	120.000	Residências, consultórios, escritórios, hospitais, shopping centers etc.
 Uso médio	75.000	300.000	300.000	75.000	Residências, consultórios, escritórios etc.
 Uso leve	35.000	100.000	100.000	35.000	Residências, comunicação entre cômodos etc.

GRAU DE RESISTÊNCIA	CONDIÇÕES DO AMBIENTE	TEMPO DE EXPOSIÇÃO EM SALT SPRAY
 Corrosão 4	Com condições severas quanto à umidade e intempéries (Ex.: regiões litorâneas)	144 horas
 Corrosão 3	Com umidade e intempéries (Ex.: áreas externas urbanas e rurais)	72 horas
 Corrosão 2	Com umidade e sem intempéries (Ex.: cozinhas e banheiros)	48 horas
 Corrosão 1	Sem umidade e sem intempéries (Ex.: salas e dormitórios)	24 horas

GRAU DE SEGURANÇA	UTILIZAÇÃO DA FECHADURA	RESISTÊNCIA
 Máxima	Portas externas, internas e banheiros	Fechadura de embutir cuja lingueta resista a um esforço lateral exercido pela contratesta de 10 kN
 Muito alta	Portas externas, internas e banheiros	Fechadura de embutir cuja lingueta resista a um esforço lateral exercido pela contratesta de 7 kN
 Alta	Portas externas, internas e banheiros	Fechadura de embutir cuja lingueta resista a um esforço lateral exercido pela contratesta de 5 kN
 Média 1	Portas externas, internas e banheiros	Fechadura de embutir cuja lingueta resista a um esforço lateral exercido pela contratesta de 3 kN
 Mínima	Portas internas e de banheiros	Fechadura de embutir cuja lingueta resista a um esforço lateral exercido pela contratesta de 2 kN

tradição & evolução

AROUCA
FECHADURAS

